Nicola Klemz

16.12.1953	geboren in Freiburg/Breisgau
1973-1978	Studium an der Kunstakademie in Nürnberg
1980-2003	Kunsterzieherin am THG in Nördlingen
seit 2003	freischaffende Künstlerin
seit 1978	Teilnahme an *Gruppenausstellungen* in Berlin, Augsburg, Freiburg, Ingolstadt, Kempten, Nördlingen, u.a. *Einzelausstellungen* in Nürnberg, Hamburg, München, Augsburg, Donauwörth, Neuburg/Donau, Rain/Lech, Höchstädt/Donau, Águilas (Murcia/Spanien), u.a.
19.1.2016	† in Nördlingen.

Die meist surrealen Ölbilder fallen durch ihre ungewöhnlichen Farbklänge und Leuchtkraft auf; sie sind in altmeisterlicher Maltechnik gemalt.
Die phantasievollen Bildwelten sind oft als Ausdruck von Gefühlen und Gedanken zu Fragen des Lebens zu deuten.
Nähere Informationen zu Maltechnik und Bildinhalten im Internet unter:
https://nicola-klemz.de

2016

Einsamkeit
Bildmaß: 50cm x 45cm

Trauminsel
Bildmaß: 18cm x 17cm

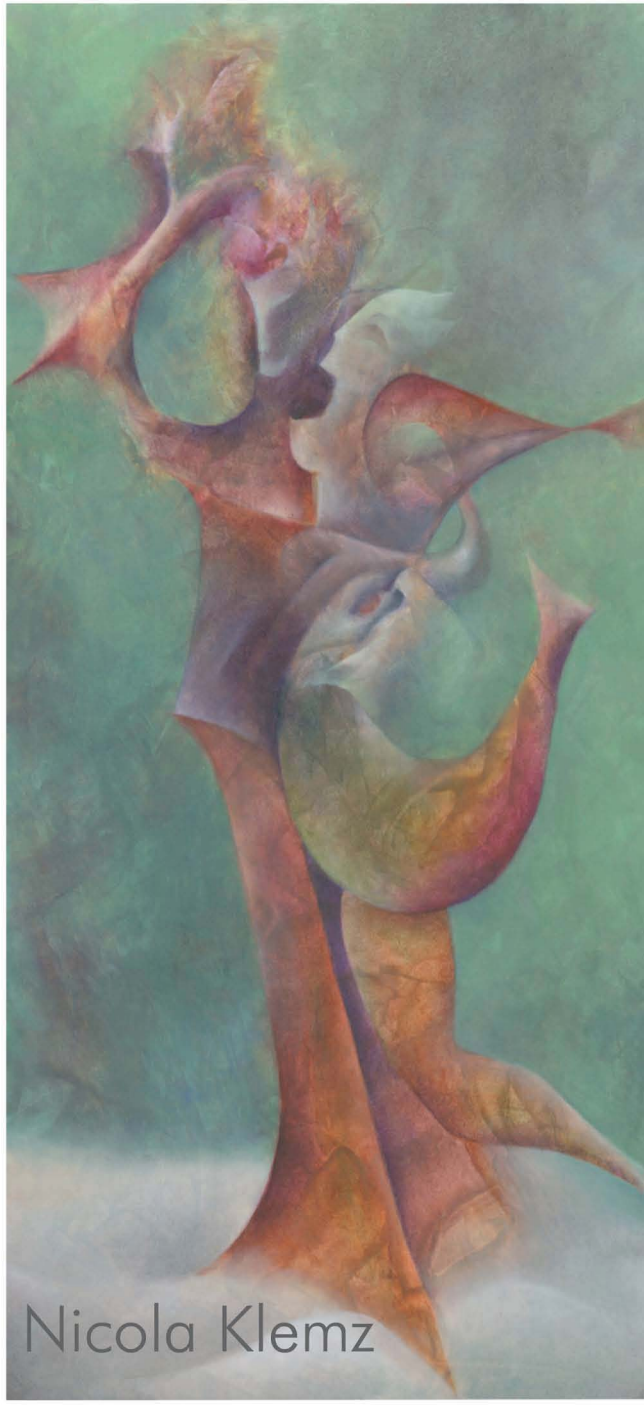

Titanias Reich
Bildmaß: 35cm x 45cm

Geheimnisse einer vornehmen Dame
Bildmaß: 20cm x 25cm

Großes Schneckenglück
Bildmaß: 12cm x 14cm

Lebenswege
Bildmaß: 50cm x 40cm

Die Stunde vor der erwünschten Eroberung
Bildmaß: 41cm x 34cm

Absurde Gesellschaft
Bildmaß: 50cm x 53cm